

# Mapa 1. Zonificación del uso del suelo para la ciudad de San Ramón y su periferia

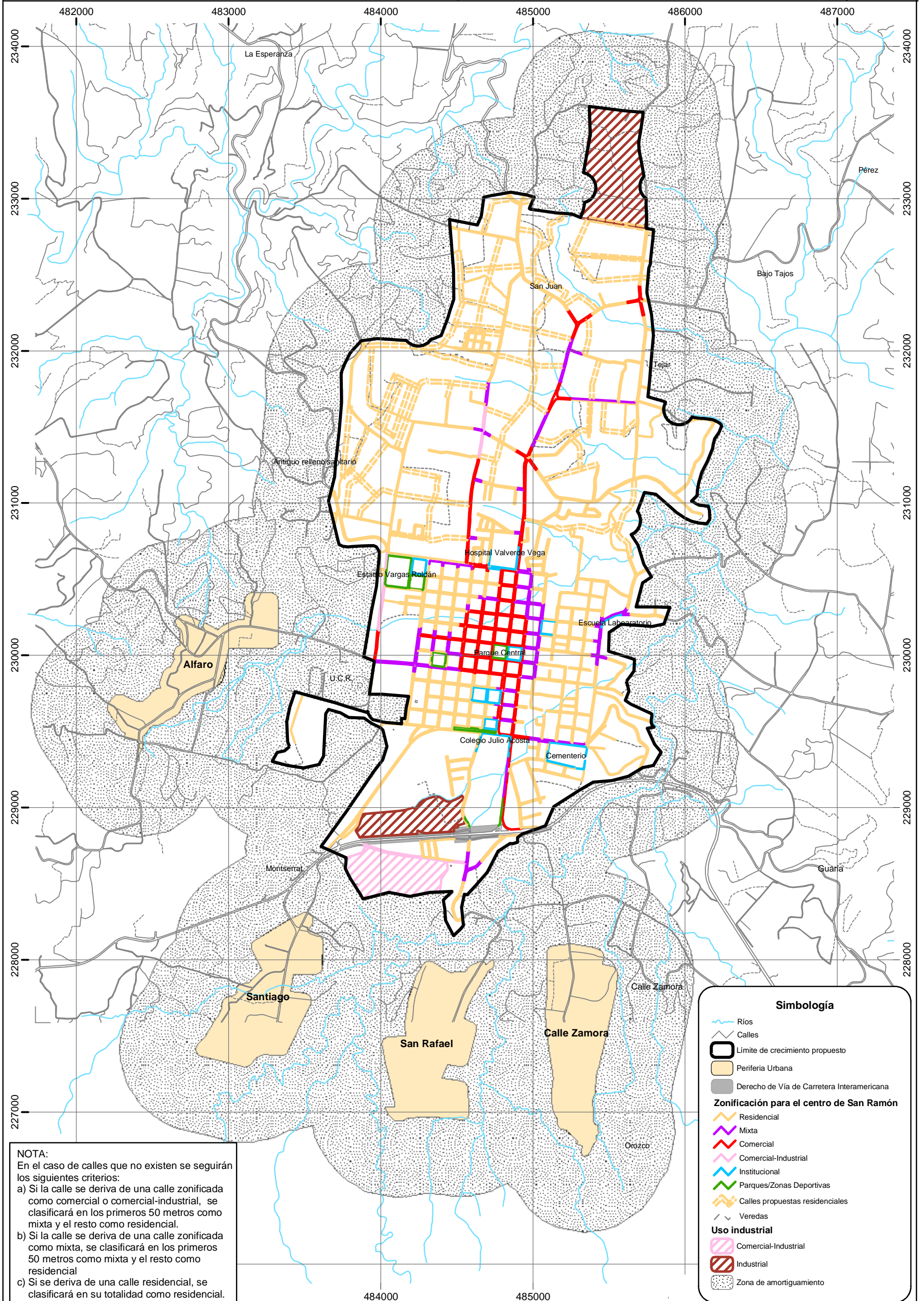

**Simbología**

- Ríos
- Calles
- Límite de crecimiento propuesto
- Periferia Urbana
- Derecho de Vía de Carretera Interamericana

**Zonificación para el centro de San Ramón**

- Residencial
- Mixta
- Comercial
- Comercial-Industrial
- Institucional
- Parques/Zonas Deportivas
- Calles propuestas residenciales
- Veredas

**Uso industrial**

- Comercial-Industrial
- Industrial
- Zona de amortiguamiento

**NOTA:**  
 En el caso de calles que no existen se seguirán los siguientes criterios:  
 a) Si la calle se deriva de una calle zonificada como comercial o comercial-industrial, se clasificará en los primeros 50 metros como mixta y el resto como residencial.  
 b) Si la calle se deriva de una calle zonificada como mixta, se clasificará en los primeros 50 metros como mixta y el resto como residencial.  
 c) Si se deriva de una calle residencial, se clasificará en su totalidad como residencial.

